



Certificate

MPS-ECAS overhandigt hierbij de kwalificatie conform
certificatieschema MPS-ABC versie 16.2, aan:

Kwekerij Marcel Vijverberg B.V.
Westgaag 8a
3155 DE Maasland
Nederland
MPS-nummer: 601597

Geldig voor de milieucusters:
POTPLANTEN OVERIG; Potplanten overige hangend

Geldigheidsduur: **2-2-2026 tot en met 17-5-2026**
Uw puntentotaal: **74.2**
Uw kwalificatie: **A**

Met vriendelijke groet,
MPS-ECAS

Handtekening:

Drs. R. Landsmeer, Manager ECAS

Datum afgifte:
2-2-2026

N.B.: Dit certificaat is alleen geldig gedurende de bovengenoemde termijn.

Postbus 114
2678 ZJ De Lier
Nederland

KWALIFICATIE- EN PERIODEGRAFIEKEN

MPS-bedrijfsnummer: **601597/01**
 Bedrijfsnaam: Kwekerij Marcel Vijverberg B.V. (totaalbedrijf)

Tijdvak: Periode 1-2025 t/m Periode 13-2025
 Versie: 2/2/2026

Tabel 1: KWALIFICATIEGEGEVENS

THEMA	Uw Bedrijfsnorm		Uw verbruik	Weging	MIND impact score	Uw punten	max. punten	A+ norm	A+ score	Behaald
	Ondergrens	Bovengrens								
Gewasbescherming	Groen		29	1	29					
	Oranje		0.7	1.5	1					
	Rood		0	2.4	0					
Totaal	3-73.5				30	24.6	40	85 %	61.4 %	nee
Energie totaal	6180.4-23176.5 GJ		9347.6			24.4	30	75 %	81.3 %	ja
Meststoffen	Stikstof	1081.6-2008.6 kg	1675.3			3.6	10			
	Fosfor	231.8-618 kg	556.9			1.6	10			
Totaal						5.2	20	75 %	25.8 %	nee
Afval	0-130		130			10	10			
Water										
Gecertificeerd uitgangsmateriaal						10	10			
Uw totale score (punten)						74.2	110	90	74.2	nee
UW BEDRIJFSKWALIFICATIE						A				

BEDRIJFSVERBRUIK PER 13 PERIODEN
 <-----> = Bovengrens <.....> = Ondergrens

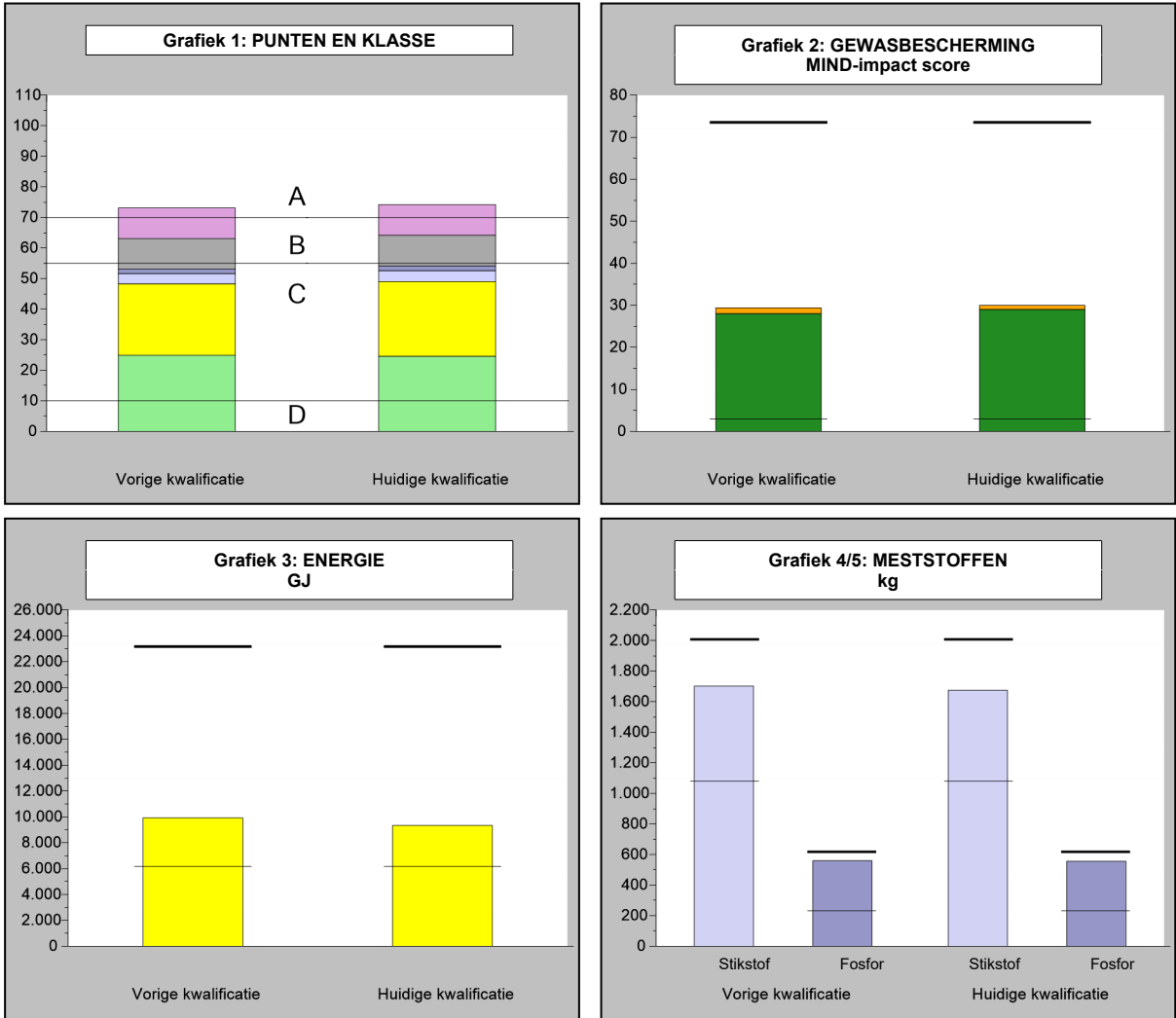

KWALIFICATIE- EN PERIODEGRAFIEKEN

MPS-bedrijfsnummer: **601597/01**
 Bedrijfsnaam: Kwekerij Marcel Vijverberg B.V. (totaalbedrijf)

Tijdvak: Periode 1-2025 t/m Periode 13-2025
 Versie: 2/2/2026

<-----> = Bovengrens <.....> = Ondergrens

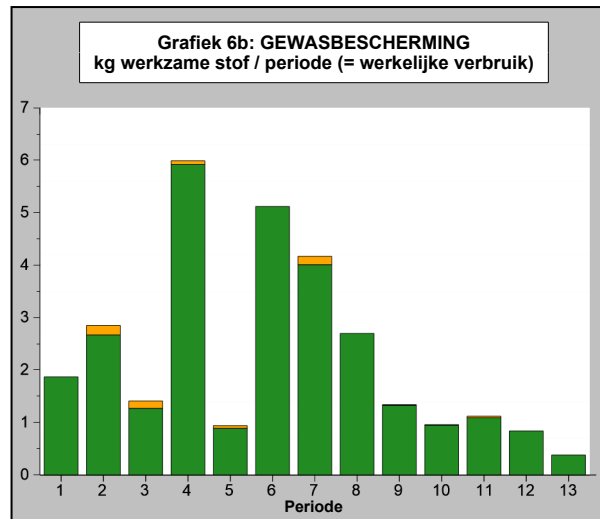
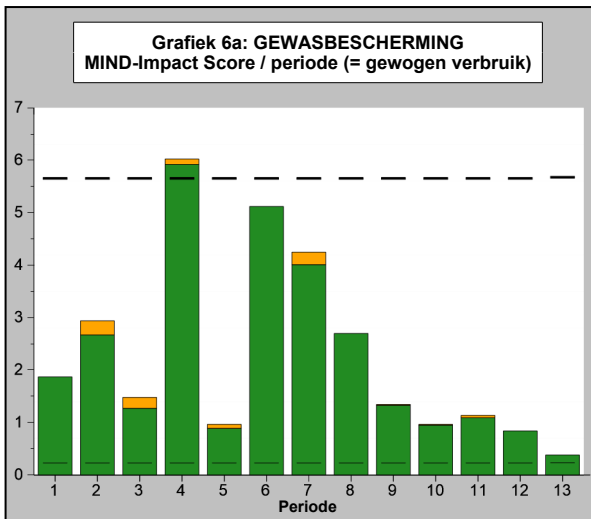

Voor meer informatie over de MIND-Impact Score klik hier

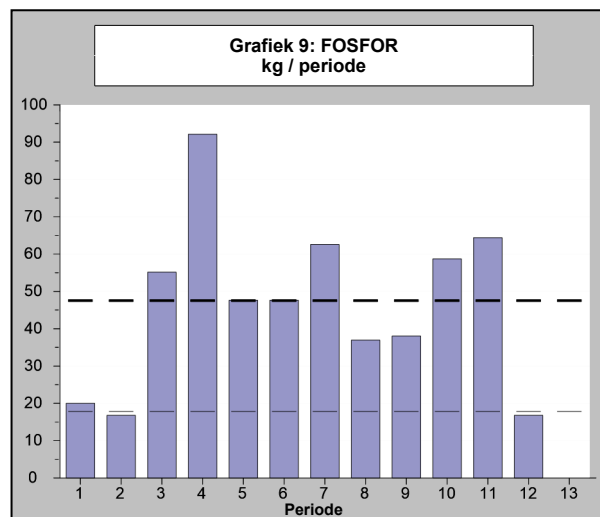
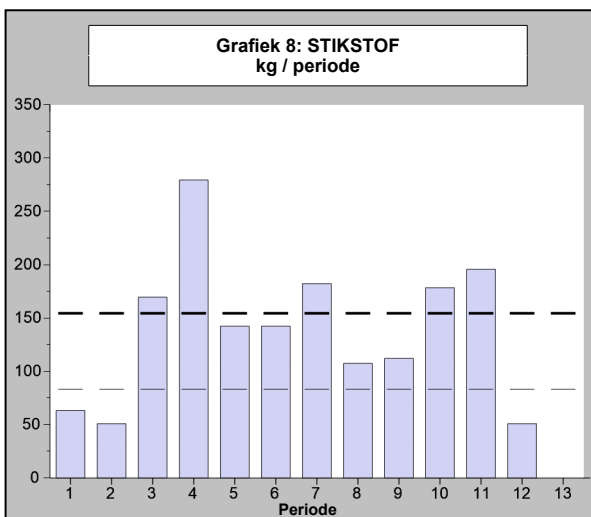
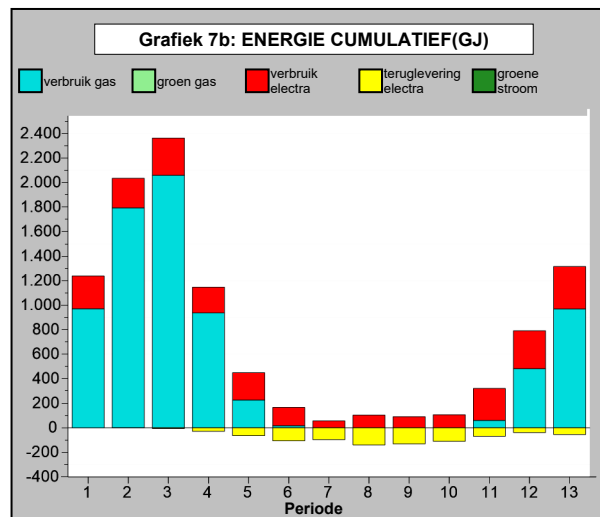
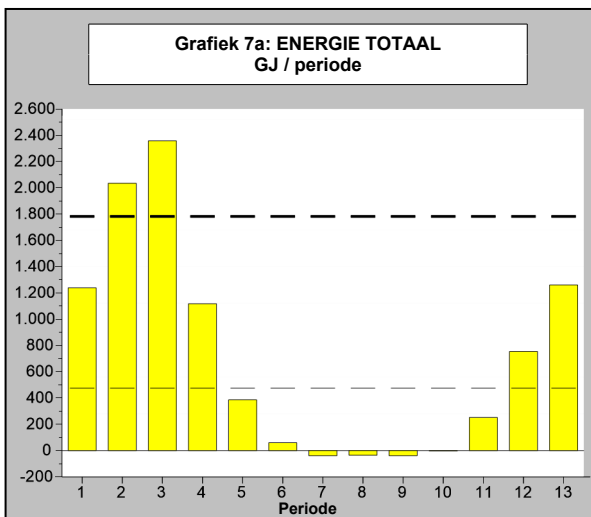

MPS-OVERZICHT OPBOUW KWALIFICATIE

MPS-bedrijfsnummer: **601597/01**
 Bedrijfsnaam: Kwekerij Marcel Vijverberg B.V. (totaalbedrijf)

Tijdvak: Periode 1-2025 t/m Periode 13-2025
 Versie: 2/2/2026

Opbouw bedrijfsnormen MPS-OEX (Oppervlakte Efficiency Index)

THEMA	Basisnormen	% OEX	Bedrijfsnormen	Bedrijfs- verbruik
	onder- boven- grens grens		onder- boven- grens grens	
Energie	5684-21315 GJ	8.7 %	6180.4-23176.5 GJ	9347.6 GJ
Stikstof (N)	994.7-1847.3 kg	8.7 %	1081.6-2008.6 kg	1675.3 kg
Fosfor (P)	213.1-568.4 kg	8.7 %	231.8-618 kg	556.9 kg

Puntenopbouw MPS-Milieugecertificeerd Uitgangsmateriaal

Gecertificeerd uitgangsmateriaal	(Gemiddelde) oppervlakte	Uw punten	Max. punten
Totaal beteeld 1)	28420 m2		
Milieugecertificeerd MPS-ABC	28420 m2	10	10
Milieugecertificeerd GLOBALGAP	0 m2	0	5
Totaal punten milieugecertificeerd uitgangsmateriaal		10	10

1) Totaal is totaal oppervlakte bedekt, onbedekt, 2e teeltlaag en kistenbroei. Niet meegerekend is trekruimte en onbeteeld.

Overzicht milieuzones

Periode	1	2	3	4	5	6	7	8	9	10	11	12	13
Milieuzone	Zone 3	Zone 3	Zone 3	Zone 3	Zone 3	Zone 3	Zone 3	Zone 3	Zone 3	Zone 3	Zone 3	Zone 3	Zone 3

Verbruiksofbouw MPS-MIND

Middelnaam	Indicator kleur	Werkzame stof	Verbruik in kg werkzame stof per bedrijf per jaar			MIND impact score
			Groen	Oranje	Rood	
Abamectine HF-G	●	abamectine		0.000		0.001
Agricolle - Agritrap	○	suiker				
Antec hyperox	○	perazijnzuur				
	○	waterstofperoxide				
Applaud 25 SC	●	buprofezin		0.010		0.015
Azatin	●	azadirachtine-a	0.811			0.811
Batavia	●	spirotramat	0.088			0.088
Bonzi	●	paclobutrazool		0.109		0.163
BotaniGard WP	○	beauveria bassiana				
Carex 10 SC	●	pyridaben		0.030		0.045
Configure	●	6-benzylaminopurine	0.008			0.008
Corto	●	prohexadione-calcium	0.132			0.132
CoStar WG	○	bacillus thuringiensis				
EVR	○	uitvloeier/hechter overig				
Frupica SC	●	mepanipyrim		0.098		0.147
Fungaflor/Fungaflash	●	imazalil		0.097		0.146
Gnatrol SC	○	bacillus thuringiensis				
Hi-Wett	○	uitvloeier/hechter overig				
Holland Fytozide	●	daminozide	16.622			16.622
Insect-Off	○	kaliumzouten en vetzuren				
Insider	○	akanthomyces muscarius ve6 (
Intra Hydrocare	○	waterstofperoxide				
Lalguard M52 OD	○	metarhizium anisopliae / brun				
Lalstop G46 WG	○	schimmels				
Luna Privilege	●	fluopyram	0.122			0.122
Mainspring WG (40%)	●	cyantraniliprole	0.109			0.109
Melspring Mineral	○	hulpstof				

MPS-OVERZICHT OPBOUW KWALIFICATIE

MPS-bedrijfsnummer: **601597/01**
 Bedrijfsnaam: Kwekerij Marcel Vijverberg B.V. (totaalbedrijf)

Tijdvak: Periode 1-2025 t/m Periode 13-2025
 Versie: 2/2/2026

Verbruiksofbouw MPS-MIND

Middelnaam	Indicator kleur	Werkzame stof	Verbruik in kg werkzame stof per bedrijf per jaar			MIND impact score
			Groen	Oranje	Rood	
	○	schoonmaakmiddelen overig				
Motto	○	suiker				
Multifruuctose	○	suiker				
Neudosan	○	kaliumzouten en vetzuren				
Nocturn	●	pyridalyl	0.080			0.080
Pediment	●	pirimicarb		0.138		0.206
Prolong	○	hulpstof				
Prolong Flex	○	uitvloeier/hechter overig				
Ravibis	○	natrium bicarbonaat				
Regalis Plus	●	prohexadione-calcium	0.141			0.141
Rhizopon AA tabletten (20%)	●	3-indolylboterzuur	0.005			0.005
Serenade (SC)	○	bacillus amyloliquefaciens				
Signum	●	boscalid	0.164			0.164
	●	pyraclostrobin	0.041			0.041
Silicare	○	hulpstof				
	○	silicium				
SiiTAC SF	○	uitvloeier/hechter overig				
Silwet Gold	○	heptamethyltrisiloxaan				
Soriale	●	kaliumfosfiet	1.831			1.831
Spruzit HP	●	pyrethrinen	0.025			0.025
Stabiel N CCC	●	chloormequat chloride	6.804			6.804
Teldor	●	fenhexamide	0.361			0.361
Teppeki	●	flonicamid	0.777			0.777
Teppeki WG	●	flonicamid	0.039			0.039
Topaz 100 EC	●	penconazool		0.057		0.086
Turex WG	○	bacillus thuringiensis				
Ultima tegen onkruid en mos	●	maleine hydrazide		0.154		0.230
	●	pelargonzuur	0.956			0.956
Valioso ST	●	gibberelline zuur a3	0.000			0.000
Vintec	○	trichoderma spp.				
Waterstofperoxide 35%	○	waterstofperoxide				
Totaal verbruik werkzame stof per bedrijf per jaar			29.115	0.693	0	30.154

OVERZICHT INGEVOERDE GEGEVENS

MPS-bedrijfsnummer: **601597/01**
 Bedrijfsnaam: **Kwekerij Marcel Vijverberg B.V. (totaalbedrijf)**

Tijdvak: **Periode 1-2025 t/m Periode 13-2025**
 Versie: **2/2/2026**

Code	Omschrijving	Eenheid	Periode 8	Periode 9	Periode 10	Periode 11	Periode 12	Periode 13	Subtotaal	Jaartotaal
FORMULIER INGELEVERD			ja	ja	ja	ja	ja	ja		
GEWASBESCHERMINGSMIDDELEN										
13207	Abamectine HF-G	ml		3					3	25
777453	Agricolle - Agritrap	ml								1191
990406	Amblyseius- / Neoseiulus- / Transeius- montdorensis	stuks	4000000	6000000	7000000	4000000	3000000		24000000	59000000
12731	Antec hyperox	ml		15000	4000	9500		18200	46700	77300
990424	Aphidius colemani	stuks								335000
990381	Aphidoletes aphidimyza	stuks	20000		41000	40000	30000		131000	441000
15577	Applaud 25 SC	ml		4					4	40
14936	Azatin	ml	880	2822	5645	1500			10847	31191
15615	Batavia	ml								880
9611	Bonzi	ml	525	3500	4080				8105	27159
12612	BotaniGard WP	gram		520	480				1000	1404
14836	Carex 10 SC	ml				300			300	300
990383	Chrysoperla carnea	stuks	50000	100000					150000	150000
15177	Configure	ml			400				400	400
15307	Corto	gram	70	206	111	161	96		644	1319
15885	CoStar WG	gram						1185	1185	1185
992010	Dalotia coriaria (Atheta coriaria)	stuks			3000	15000	6000		24000	45000
777308	Duponchelia spp. (feromoon)	stuks								7
990385	Encarsia formosa	stuks	10000	60000	90000				160000	160000
15114	EVR	ml				900			900	900
12229	Frupica SC	ml								222
7119	Fungaflor/Fungaflash	ml								970
15539	Gnatrol SC	ml					125	1600	1725	12150
14731	Hi-Wett	ml					60	20	80	234
11132	Holland Fytozide	gram	940	1000	540	720	650	200	4050	19555
990675	Hypoaspis miles / Stratiolaelaps Scimitus	stuks								125000
777670	Insect-Off	ml			1800				1800	1800
16069	Insider	gram			2100	2100	2332	620	7152	7152
13279	Intra Hydrocare	ml								20000
14883	Lalguard M52 OD	ml			200				200	486
16694	Lalstop G46 WG	gram					53	58	111	110
13832	Luna Privilege	ml			243				243	243
992037	Macrolophus Pygmaeus	stuks								12000
15651	Mainspring WG (40%)	gram				223			223	273
777538	Melspring Mineral	ml								20080
992063	Micromus Angulatus	stuks								1250

OVERZICHT INGEVOERDE GEGEVENS (Vervolg)

MPS-bedrijfsnummer: **601597/01**
 Bedrijfsnaam: **Kwekerij Marcel Vijverberg B.V. (totaalbedrijf)**

Tijdvak: **Periode 1-2025 t/m Periode 13-2025**
 Versie: **2/2/2026**

Code	Omschrijving	Eenheid	Periode 8	Periode 9	Periode 10	Periode 11	Periode 12	Periode 13	Subtotaal	Jaartotaal
GEWASBESCHERMINGSMIDDELEN (Vervolg)										
14339	Motto	ml			6280	225	70	325	6900	6940
777390	Multifructose	ml		20					20	450
16452	Neudosan	ml		855	3250	4500	9800	2450	20855	55455
13359	Nocturn	ml								800
15584	Pediment	gram								275
14306	Prolong	ml	560	1498	4065	1370			7493	24442
16838	Prolong Flex	ml				160	425	146	731	731
992070	Propylea quatuordecimpunctata	stuks	500						500	3000
777916	Ravibis	gram								1170
14343	Regalis Plus	gram								1410
6285	Rhizopon AA tabletten (20%)	gram					3	4	7	23
14536	Serenade (SC)	ml				500	30	110	640	17132
12630	Signum	gram								614
777757	Silicare	ml				20000			20000	20000
777720	SilTAC SF	ml		398	356	240			994	1991
14657	Silwet Gold	ml								36
992030	Sluipwespen-mix	stuks	1200	4800	2400				8400	8400
15707	Soriale	ml	2000						2000	2425
16831	Spruzit HP	ml			80	475			555	555
9991	Stabiel N CCC	ml	470	500	270	360	325	100	2025	9073
12130	Teldor	gram				100	6	230	336	721
12757	Teppeki	gram	28	36			38		102	1554
16289	Teppeki WG	gram					40	38	78	78
992046	Thyreophagus spp.(voermijt in oa.Mitefood/Predafix	stuks	30000000	40000000	70000000	40000000	30000000		210000000	570000000
9364	Topaz 100 EC	ml								570
15039	Turex WG	gram		390	520	240	330		1480	1680
13469	Ultima tegen onkruid en mos	ml								5120
14917	Valioso ST	gram			1				1	7
15689	Vintec	gram				130	25		155	155
777446	Waterstofperoxide 35%	ml								40000

WATER

21	Watergift	m3	28	51	213	124	28	32	476	1346
----	-----------	----	----	----	-----	-----	----	----	-----	------

ENERGIE

1	Gasverbruik (m3 totaal)	m3	7	1	2	1741	13738	27634	43123	214288
---	-------------------------	----	---	---	---	------	-------	-------	-------	--------

OVERZICHT INGEVOERDE GEGEVENS (Vervolg)

MPS-bedrijfsnummer: **601597/01**
 Bedrijfsnaam: **Kwekerij Marcel Vijverberg B.V. (totaalbedrijf)**

Tijdvak: **Periode 1-2025 t/m Periode 13-2025**
 Versie: **2/2/2026**

Code	Omschrijving	Eenheid	Periode 8	Periode 9	Periode 10	Periode 11	Periode 12	Periode 13	Subtotaal	Jaartotaal
ENERGIE (Vervolg)										
2	Omrekeningsfactor gasdruk		1.000	1.000	1.000	1.000	1.000	1.000		
3	Calorische waarde		1.000	1.000	1.000	1.000	1.000	1.000		
4	Elektriciteit van openbare net (totaal)	kWh	11520	10143	11885	28879	34482	38412	135321	296584
8	Teruglevering Elektriciteit	kWh	15466	14503	12208	7628	4259	6086	60150	93656
MESTSTOFFEN										
358	Ammoniumnitraat 18%N (vloeibaar) 18+0+0	liter		5		10.9			15.9	85.9
516	Bitterzout (16%MgO+32.5%SO3) Epsotop	kg	300	300	525	600	150		1875	4525
2464	Borax 11% B	kg	0.6	0.6	1.05	1.25	0.3		3.8	9.3
1484	Calciumchloride 77-80% (40.4%CaO)	kg	50	50	87.5	112.5	25		325	850
545	Calciumnitraat/Kalksalpeter 15.5+0+0 (+26.3%CaO)	kg	500	500	875	950	250		3075	7270.09
616	Dolokal Extra (10% MgO)	kg	226.46	194.48					420.94	2650.93
614	DTPA 6.5% ijzerchelaat	kg				210			210	211
612	Horti-Fe EDDHA 6%	kg								4
442	Ijzerchelaat DTPA 6% (vloeibaar) (Van Iperen)	liter	12	12	21	23	6		74	170
537	Kalisalpeter 13+0+45	kg	150	150	262.5	287.5	75		925	2175
539	Kaliumsulfaat korrel 0+0+50 (+45% SO3)	kg	100	100	175	212.5	50		637.5	1575
552	Kopersulfaat 25%Cu	kg	0.18	0.18	0.315	0.36	0.09		1.125	2.7
655	LibFer SP 6% Fe (4% EDDHA)	kg								2.99
575	Mangaansulfaat (monohydrt)	kg	2.4	2.4	4.2	4.8	1.2		15	36
635	Monoammoniumfosfaat 10+50+0	kg	50	50	87.5	87.5	25		300	675
581	Monokaliumfosfaat (MKP) 0+52+34 (Brinkman)	kg	100	100	175	200	50		625	1500
2465	Natriummolybdaat 39.5% Mo (v. Iperen)	kg	0.16	0.16	0.28	0.34	0.08		1.02	2.52
2558	Osmocote 5 S-curved release 16+8+12 (+2.2MgO)+TE	kg								200.88
2115	Osmocote Exact High K 12+7+19+TE	kg								449.51
1641	Peters Professional Gen Purp 20+20+20	kg								20
1796	PG CocoMix 10+15+15 ((+9CaO+5MgO)+micro	kg	43.16						43.16	188.51
1655	PG-Mix 14+16+18(+1.5MgO+18SO3) (0.2%Mo)	kg	8.14	64.16					72.3	500.4

OVERZICHT INGEVOERDE GEGEVENS (Vervolg)

MPS-bedrijfsnummer: **601597/01**
 Bedrijfsnaam: **Kwekerij Marcel Vijverberg B.V. (totaalbedrijf)**

Tijdvak: **Periode 1-2025 t/m Periode 13-2025**
 Versie: **2/2/2026**

Code	Omschrijving	Eenheid	Periode 8	Periode 9	Periode 10	Periode 11	Periode 12	Periode 13	Subtotaal	Jaartotaal
------	--------------	---------	-----------	-----------	------------	------------	------------	------------	-----------	------------

MESTSTOFFEN (Vervolg)

2851	Silifeed 15/500	liter				2			2	30
2148	Zinksulfaat / Zinksulfaat mono 35% Zn	kg	0.3	0.3	0.525	0.615	0.15		1.89	4.59
366	Zwavelzuur 44.1% (36.7%SO3)	liter	49	52	23	78	33		235	645

MILIEUCLUSTERS

70	POTPLANTEN OVERIG	Bedekt m2	24820	24820	24820	24820	24820	24820	24820	
	Subtotaal		24820	24820	24820	24820	24820	24820	24820	
170	Potplanten overige hangend	2e Teeltlaag m2	3600	3600	3600	3600	3600	3600	3600	
	Subtotaal		3600	3600	3600	3600	3600	3600	3600	
	Gecertificeerd uitgangsmateriaal									
661	MPS-ABC gecert. Uitgangsmat. bedekt	m2	24820	24820	24820	24820	24820	24820	24820	
665	MPS_ABC gecertif. Uitgangsmat.2e teeltlaag	m2	3600	3600	3600	3600	3600	3600	3600	

ALGEMENE VRAGENLIJST

MPS-Mind

Oppervlakte water

3900 Wat is de afstand van uw perceelgrens tot het dichtstbijzijnde oppervlaktewater? < 250 meter

Afscherming van de teelt

3910 Is deze locatie over meer dan 95% bedekte teelt? ja

Helling van het perceel

3902 Wat is de maximale helling voorkomend binnen deze locatie als gevolg van heuvelachtig landschap? vlak

Uitspoeling naar grondwater

3903 Vindt er op meer dan 95% van de oppervlakte recirculatie plaats van al het water, waarbij minder dan 3% spuien? Ja

MPS-OEX

CO2

3953 Past u CO2 dosering toe? Ja

OVERZICHT INGEVOERDE GEGEVENS (Vervolg)

MPS-bedrijfsnummer: **601597/01**
Bedrijfsnaam: **Kwekerij Marcel Vijverberg B.V. (totaalbedrijf)**

Tijdvak: Periode 1-2025 t/m Periode 13-2025
Versie: 2/2/2026

ALGEMENE VRAGENLIJST

MPS-OEX

3954	Indien ja, op hoeveel % van uw oppervlakte (bedekt)?	100
3955	Indien u CO2 doseert, teelt u ook in een gesloten kas (zonder luchtramen)?	Nee

Substraat

3957	Is uw bedekte teelt een teelt van snijbloemen op substraat?	Nee
------	---	-----

Diffuus licht

3961	Heeft u diffuus glas op uw kas?	Nee
3963	Heeft u diffuus folie op uw folie-kas?	Nee
3965	Heeft u een diffuus scherm in uw kas?	Nee
3967	Gebruikt u een diffuus krijtmiddel op uw kas?	Nee

Afvalmanagement

41	Verwerkt u organisch afval op een verantwoorde manier?	Ja
42	Verwerkt u papier op een verantwoorde manier?	Ja
43	Verwerkt u kunststof en/of plastic afval op een verantwoorde manier?	Ja

OVERZICHT INGEVOERDE GEGEVENS

MPS-bedrijfsnummer: **601597/01**
 Bedrijfsnaam: **Kwekerij Marcel Vijverberg B.V. (totaalbedrijf)**

Tijdvak: **Periode 1-2025 t/m Periode 13-2025**
 Versie: **2/2/2026**

Code	Omschrijving	Eenheid	Periode 1	Periode 2	Periode 3	Periode 4	Periode 5	Periode 6	Periode 7	Subtotaal
FORMULIER INGELEVERD			ja	ja	ja	ja	ja	ja	ja	
GEWASBESCHERMINGSMIDDELEN										
13207	Abamectine HF-G	ml							23	23
777453	Agricolle - Agritrap	ml	486	260			445			1191
990406	Amblyseius- / Neoseiulus- / Transeius- montdorensis	stuks			9000000	12000000	9000000	1500000	3500000	35000000
12731	Antec hyperox	ml	10600						20000	30600
990424	Aphidius colemani	stuks			110000	120000	95000	10000		335000
990381	Aphidoletes aphidimyza	stuks			40000	80000	80000	30000	80000	310000
15577	Applaud 25 SC	ml							36	36
14936	Azatin	ml	1570	1206	5038	5220	2030	4280	1000	20344
15615	Batavia	ml		220	390	270				880
9611	Bonzi	ml		9336	1670	8048				19054
12612	BotaniGard WP	gram	36	218	82	68				404
14836	Carex 10 SC	ml								
990383	Chrysoperla carnea	stuks								
15177	Configure	ml								
15307	Corto	gram					645	30		675
15885	CoStar WG	gram								
992010	Dalotia coriaria (Atheta coriaria)	stuks	6000	6000	6000	3000				21000
777308	Duponchelia spp. (feromoon)	stuks			4				3	7
990385	Encarsia formosa	stuks								
15114	EVR	ml								
12229	Frupica SC	ml		222						222
7119	Fungaflor/Fungaflash	ml		520		450				970
15539	Gnatrol SC	ml	4675	4850	900					10425
14731	Hi-Wett	ml					154			154
11132	Holland Fytozide	gram	1715	1605	852	4373	580	3990	2390	15505
990675	Hypoaspis miles / Stratiolaelaps Scimitus	stuks	125000							125000
777670	Insect-Off	ml								
16069	Insider	gram								
13279	Intra Hydrocare	ml				20000				20000
14883	Lalguard M52 OD	ml				286				286
16694	Lalstop G46 WG	gram								
13832	Luna Privilege	ml								
992037	Macrolophus Pygmaeus	stuks			4500	6000	1500			12000
15651	Mainspring WG (40%)	gram		30	10	10				50
777538	Melspring Mineral	ml			20080					20080
992063	Micromus Angulatus	stuks				750	500			1250

OVERZICHT INGEVOERDE GEGEVENS (Vervolg)

MPS-bedrijfsnummer: **601597/01**
 Bedrijfsnaam: **Kwekerij Marcel Vijverberg B.V. (totaalbedrijf)**

Tijdvak: **Periode 1-2025 t/m Periode 13-2025**
 Versie: **2/2/2026**

Code	Omschrijving	Eenheid	Periode 1	Periode 2	Periode 3	Periode 4	Periode 5	Periode 6	Periode 7	Subtotaal
GEWASBESCHERMINGSMIDDELEN (Vervolg)										
14339	Motto	ml							40	40
777390	Multifructose	ml			200	200			30	430
16452	Neudosan	ml	5700	14750		2400	11750			34600
13359	Nocturn	ml	100	700						800
15584	Pediment	gram			275					275
14306	Prolong	ml	841	3188	1952	3970	1018	2960	3020	16949
16838	Prolong Flex	ml								
992070	Propylea quatuordecimpunctata	stuks						500	2000	2500
777916	Ravibis	gram				390	780			1170
14343	Regalis Plus	gram				1110	300			1410
6285	Rhizopon AA tabletten (20%)	gram	7	8	2					17
14536	Serenade (SC)	ml	1450	5392	325	3625	5700			16492
12630	Signum	gram	13	246		355				614
777757	Silicare	ml								
777720	SilTAC SF	ml							997	997
14657	Silwet Gold	ml				36				36
992030	Sluipwespen-mix	stuks								
15707	Soriale	ml				425				425
16831	Spruzit HP	ml								
9991	Stabiël N CCC	ml	310	971	454	1973	120	2025	1195	7048
12130	Teldor	gram	160	145	65	15				385
12757	Teppeki	gram	100	586	9	10	335	203	209	1452
16289	Teppeki WG	gram								
992046	Thyreophagus spp.(voermijt in oa.Mitefood/Predafix	stuks			90000000	120000000	90000000	20000000	40000000	360000000
9364	Topaz 100 EC	ml					570			570
15039	Turex WG	gram		200						200
13469	Ultima tegen onkruid en mos	ml							5120	5120
14917	Valioso ST	gram		5		1				6
15689	Vintec	gram								
777446	Waterstofperoxide 35%	ml			40000					40000

WATER

21	Watergift	m3	28	28	17	141	261	389	6	870
----	-----------	----	----	----	----	-----	-----	-----	---	-----

ENERGIE

1	Gasverbruik (m3 totaal)	m3	27663	51138	58709	26688	6457	510		171165
---	-------------------------	----	-------	-------	-------	-------	------	-----	--	--------

OVERZICHT INGEVOERDE GEGEVENS (Vervolg)

MPS-bedrijfsnummer: **601597/01**
 Bedrijfsnaam: **Kwekerij Marcel Vijverberg B.V. (totaalbedrijf)**

Tijdvak: **Periode 1-2025 t/m Periode 13-2025**
 Versie: **2/2/2026**

Code	Omschrijving	Eenheid	Periode 1	Periode 2	Periode 3	Periode 4	Periode 5	Periode 6	Periode 7	Subtotaal
------	--------------	---------	-----------	-----------	-----------	-----------	-----------	-----------	-----------	-----------

ENERGIE (Vervolg)

2	Omrekeningsfactor gasdruk		1.000	1.000	1.000	1.000	1.000	1.000	1.000	
3	Calorische waarde		1.000	1.000	1.000	1.000	1.000	1.000	1.000	
4	Elektriciteit van openbare net (totaal)	kWh	29813	26744	33631	23415	24847	16482	6331	161263
8	Teruglevering Elektriciteit	kWh		57	620	3210	7108	11784	10727	33506

MESTSTOFFEN

358	Ammoniumnitraat 18%N (vloeibaar) 18+0+0	liter							70	70
516	Bitterzout (16%MgO+32.5%SO3) Epsotop	kg	150	150	375	700	450	450	375	2650
2464	Borax 11% B	kg	0.3	0.3	0.8	1.45	0.95	0.95	0.75	5.5
1484	Calciumchloride 77-80% (40.4%CaO)	kg	25	25	75	162.5	87.5	87.5	62.5	525
545	Calciumnitraat/Kalksalpeter 15.5+0+0 (+26.3%CaO)	kg	259.6	250	619.9	1040.59	700	700	625	4195.09
616	Dolokal Extra (10% MgO)	kg	112		524.93	517.64			1075.42	2229.99
614	DTPA 6.5% ijzerchelaat	kg				1				1
612	Horti-Fe EDDHA 6%	kg							4	4
442	Ijzerchelaat DTPA 6% (vloeibaar) (Van lperen)	liter	6	6	14	25	17	17	11	96
537	Kalisalpeter 13+0+45	kg	75	75	175	312.5	212.5	212.5	187.5	1250
539	Kaliumsulfaat korrel 0+0+50 (+45% SO3)	kg	50	50	137.5	250	162.5	162.5	125	937.5
552	Kopersulfaat 25%Cu	kg	0.09	0.09	0.225	0.405	0.27	0.27	0.225	1.575
655	LibFer SP 6% Fe (4% EDDHA)	kg				2.99				2.99
575	Mangaansulfaat (monohydrt)	kg	1.2	1.2	3	5.4	3.6	3.6	3	21
635	Monoammoniumfosfaat 10+50+0	kg	25	25	50	87.5	62.5	62.5	62.5	375
581	Monokaliumfosfaat (MKP) 0+52+34 (Brinkman)	kg	50	50	125	225	150	150	125	875
2465	Natriummolybdaat 39.5% Mo (v. lperen)	kg	0.08	0.08	0.22	0.4	0.26	0.26	0.2	1.5
2558	Osmocote 5 S-curved release 16+8+12 (+2.2MgO)+TE	kg	48			152.88				200.88
2115	Osmocote Exact High K 12+7+19+TE	kg			224.97	224.54				449.51
1641	Peters Professional Gen Purp 20+20+20	kg			20					20
1796	PG CocoMix 10+15+15 ((+9CaO+5MgO)+micro	kg				74.85			70.5	145.35
1655	PG-Mix 14+16+18(+1.5MgO+18SO3) (0.2%Mo)	kg	22.4		104.99	71.34			229.37	428.1

OVERZICHT INGEVOERDE GEGEVENS (Vervolg)

MPS-bedrijfsnummer: **601597/01**
 Bedrijfsnaam: **Kwekerij Marcel Vijverberg B.V. (totaalbedrijf)**

Tijdvak: **Periode 1-2025 t/m Periode 13-2025**
 Versie: **2/2/2026**

Code	Omschrijving	Eenheid	Periode 1	Periode 2	Periode 3	Periode 4	Periode 5	Periode 6	Periode 7	Subtotaal
------	--------------	---------	-----------	-----------	-----------	-----------	-----------	-----------	-----------	-----------

MESTSTOFFEN (Vervolg)

2851	Silifeed 15/500	liter		18	2	4	2	2		28
2148	Zinksulfaat / Zinksulfaat mono 35% Zn	kg	0.15	0.15	0.39	0.705	0.465	0.465	0.375	2.7
366	Zwavelzuur 44.1% (36.7%SO3)	liter	20	50	40	79	56	79	86	410

MILIEUCLUSTERS

70 POTPLANTEN OVERIG		Bedekt								
		m2	24820	24820	24820	24820	24820	24820	24820	24820
		Subtotaal	24820	24820	24820	24820	24820	24820	24820	24820
170 Potplanten overige hangend		2e Teeltlaag								
		m2	3600	3600	3600	3600	3600	3600	3600	3600
		Subtotaal	3600	3600	3600	3600	3600	3600	3600	3600
661 MPS-ABC gecert. Uitgangsmat. bedekt		Gecertificeerd uitgangsmateriaal								
		m2	24820	24820	24820	24820	24820	24820	24820	24820
	665 MPS_ABC gecertif. Uitgangsmat.2e teeltlaag	m2	3600	3600	3600	3600	3600	3600	3600	3600